Todos los lunes a las 19 horas tienes una cita con TELOS. Dentro del ciclo de entrevistas *Repensando el mañana* de Fundación Telefónica, colaboradores de la revista charlan con su director Juan M. Zafra sobre la sostenibilidad del planeta como marco de fondo tanto del número 113 (puedes descargarlo aquí) como de los debates, que puedes seguir en: fundaciontelefonica.com/endigital/en-directo/

Vídeo

RESUMEN: repensar el mañana, en TELOS 113



Programa de entrevistas:

Lunes, 8 de junio
Los maravillosos años 20: claves para una nueva economía alineada con la Agenda 2030.
Diego Isabel La Moneda. Director del Foro NESI de Nueva Economía e Innovación Social.

Vídeo

Repensar el mañana: Marga Cabrera

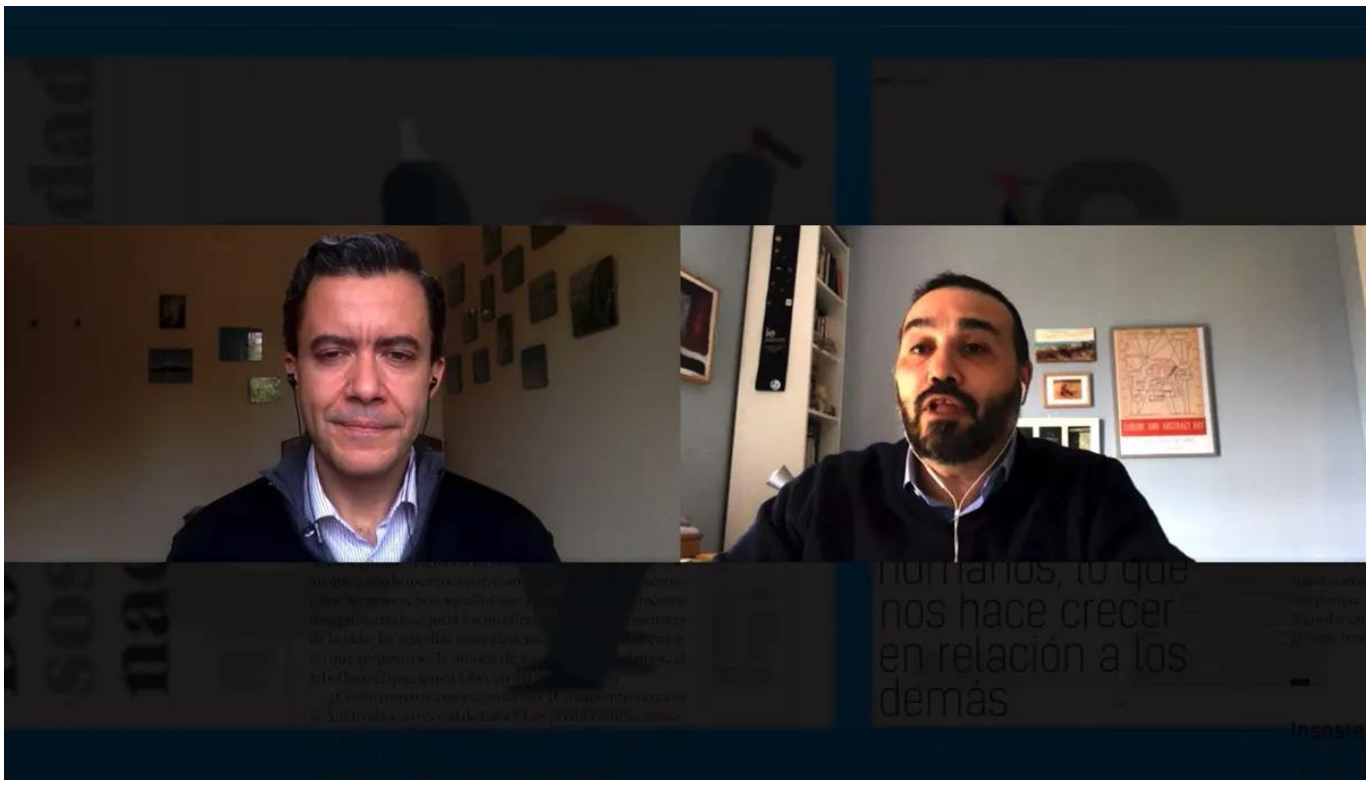

Entrevistas pasadas

Miéroles 29 de abril
Desinformación y sostenibilidad de los sistemas democráticos
Marc Amorós, autor de *Fake News, la verdad de las noticias falsas*.

Vídeo

Repensar el mañana: Marc Amorós

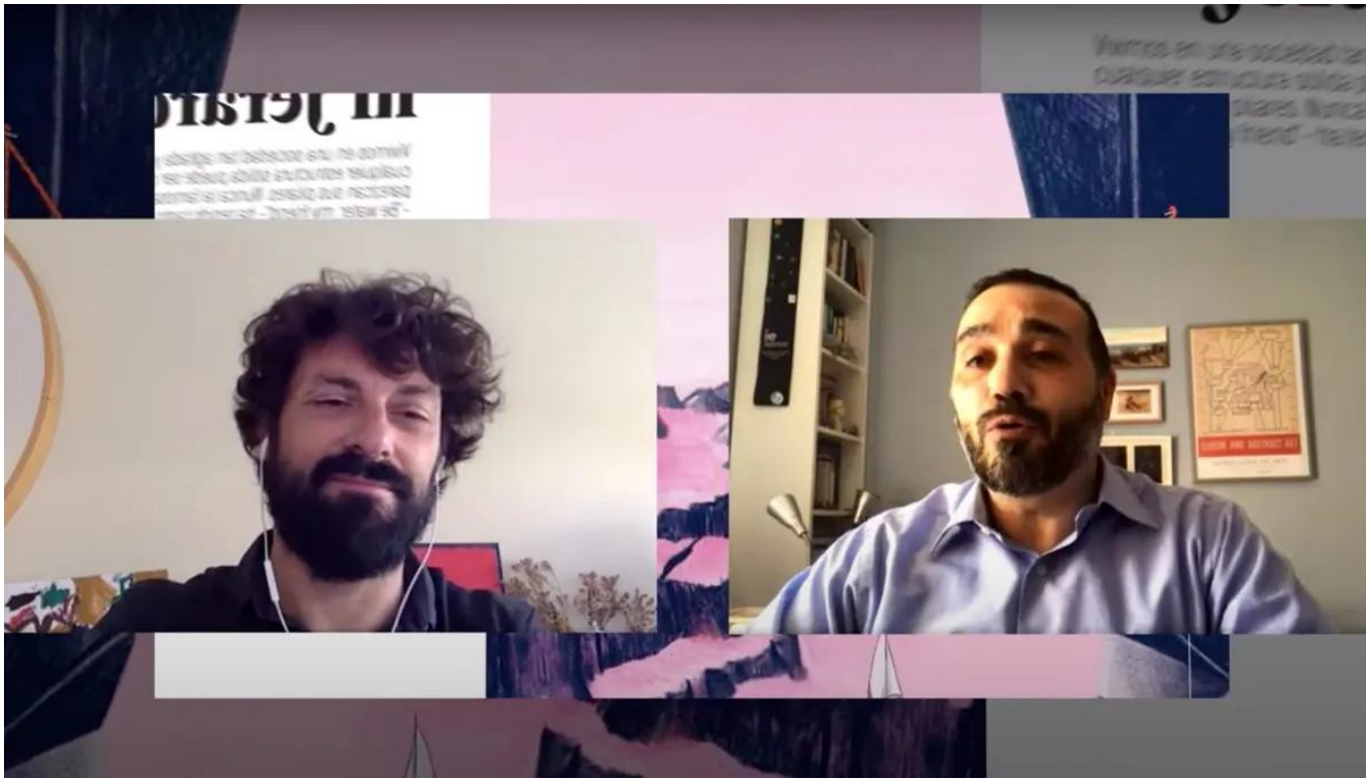

Lunes, 4 de mayo
Dónde nace la sostenibilidad: diálogo entre lo propio y lo ajeno.
Almudena Solana, fundadora de Fabric Poetry, novelista y artista plástica.

Vídeo

Repensar el mañana: Almudena Solana



Lunes, 11 de mayo
Una mirada crítica de los ODS desde las tecnologías de la información e Internet.
Jorge Pérez, catedrático ETSIT y coordinador del IGF.

Vídeo

Repensar el mañana: Jorge Pérez



Lunes, 18 de mayo
Los sueños de los escritores de ciencia ficción española.
Covadonga González-Pola, escritora y consultora editorial. Editora y fundadora de la escuela de escritura Tinta Púrpura.

Vídeo

Repensar el mañana: Covadonga González-Pola



Lunes, 25 de mayo
La oficina sin límites.
Oscar García, director y CEO de First Workplaces. Uno de los pioneros en el concepto «oficina flexible y coworking corporativo».

Vídeo

Repensar el mañana: Óscar García



Lunes, 1 de junio
La formación se vuelve virtual.
Marga Cabrera, profesora de la UPV, directora del máster en contenidos y aspectos legales en la sociedad de la información y el proyecto del Observatorio de los nuevos medios en español. Codirectora del congreso Comunica2.

Vídeo

Repensar el mañana: Marga Cabrera

